대전시립무용단 기획공연 VII

춤으로 그리는 동화

앙코르 토생전

토끼 '간' 구출작전!

토끼의 간은 어디에?

2022.

12.07.(수) 19:30 (총 7회)

12.08.(목) 11:00, 19:30

12.09.(금) 11:00, 19:30

12.10.(토) 11:00, 14:00

대전예술의전당 앙상블홀

티켓 전석 5,000원

36개월 이상 관람 가능

주 최_ 대전광역시 주 관_ 대전시립무용단

예 매_ 대전시립무용단 dmdt.artdj.kr 대전예술의전당 daejeon.go.kr/djac

콜센터_ 인터파크 ticket.interpark.com 1544-1556

문 의_ 대전시립무용단 042)270_8353~5

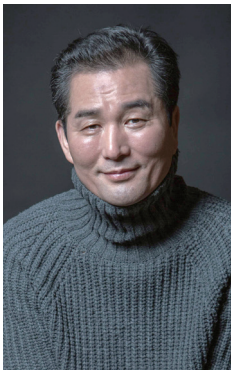

예술감독 겸 상임안무자
김평호

미래를 열어나갈 한국 예술의 중심!
한국무용의 중심으로 도약과 생동감이 넘치는

대전시립무용단

1985년 창단된 대전시립무용단은 37년 동안 쌓아온 저력을 바탕으로 대전시민과 호흡을 함께 하며, 과학, 문화, 행정, 교통 중심도시의 면모를 더욱 공고히 하고 있다. 연간 50여 회의 공연으로 지역 춤 문화 발전을 견인하며, 한국 춤의 지평을 넓혀가고 있으며, 대전시민을 비롯하여 우리 지역을 찾는 내 · 외국인들에게 문화예술을 유감 없이 보여주고 있다.
2021년 김평호 예술감독 영입으로 한국무용 역사에 새로운 장을 열고 있으며, 한국인의 숨결 속에 감추어진 역동성과 삶에 대한 열정으로 한국의 대표적 무용단으로 자리매김하고 있다.

어린이들에게 **무한한 상상력**과 **창의력**을 심어주며
대전시립무용단의 명품 브랜드공연으로 자리매김한

"춤으로 그리는 동화"

익살스러운 안무와 동화 속을 옮겨놓은 듯한 무대와 영상,
아이들의 귀에 쏙쏙 들어오는 재밌는 구연동화가 함께 구성되어 온 가족이 관람하기 좋은 무용극 공연이다.
지역의 인기를 넘어 한국문화예술회관연합회 주최 방방곡곡문화공감사업에 선정되어
전국으로 대전의 무용 공연예술에 대한 인식을 고취시키고 있다.

안무 김지원

조안무 구서영

연출 구재홍

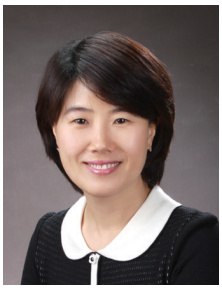

동화구연 허영숙

춤추는 사람들

토끼 유재현

자라 배진모

용왕 김기석

호랑이 김창은

상어 김임중

바다마을

김수진

장영희

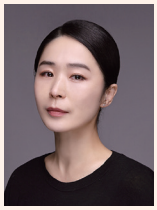

정세연

김설혜

이유라

장인실

유아리

장재훈

토끼마을

유미선

육혜수

이지영

임희정

김창은

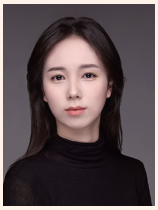

이윤정

김민종

정지욱(비상임)

나소연(비상임)

토끼 '간' 구출작전! 토끼의 간은 어디에?

구전으로 내려오는 토생전에서는 용왕의 병을 고치기 위해 자라가 토끼의 간을 구하러 모험을 떠납니다.
용궁으로 토끼를 데려가려는 자라의 꾀와 자신의 간을 지키기 위한 토끼의 꾀가 서로 맞서는데...
과연 자라는 토끼를 찾을 수 있을까요?
육지의 토끼와 바다의 자라가 만들어낸 이야기 속으로 출발!

1장 용왕님의 생일 잔치

용왕님의 화려한 생일 잔치, 서로 앞다투어 선물을 주려는 물고기들로 시끌벅적
축배를 드는 용왕님은 갑자기 쓰러지고 마는데...
토끼의 '간'만이 용왕의 병환을 고칠 수 있다?

2장 토끼마을

"산토끼 토끼야 어디를 가느냐? 깡충깡충 뛰면서 어디를 가느냐?"

토끼마을 운동회! 재밌는 놀이 한판이 펼쳐집니다.
개구쟁이 토끼는 어떤 장난을 부릴까요?
숲속 어딘가에서 무시무시한 호랑이가 지켜보고 있는데...
토끼마을은 어떤 일들이 펼쳐질까요?

3장 토끼의 꿈

남들과 다르다고 생각하며 자기 잘난 맛에 우쭐대는 토끼
혼자가 된 토끼는 지루한 토끼마을을 벗어나 모험을 떠나기로 합니다.

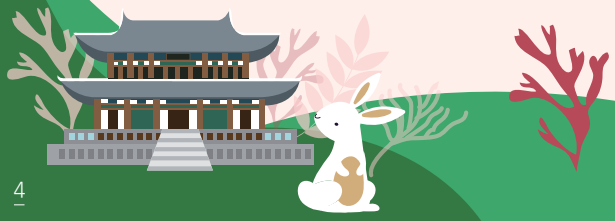

앙코르

토생전

춤으로 그리는 동화

익살스런 안무와 동화 속을 옮겨놓은 듯한 무대와 영상!
아이들의 귀에 쏙쏙 들어오는 재밌는 구연동화와 춤이 함께하는 "춤으로 그리는 동화"

4장 자라의 꿈

육지로 간 자라는 용왕님의 병을 고칠 생각에 부푼 꿈을 안고 토끼를 찾아 나섭니다.
용왕의 병은 토끼의 간으로 고칠 수 있을까요?

5장 토끼와 자라의 만남

토끼와 자라 중 누구의 꾀가 이길까요? 토끼의 잘난척, 그런 토끼를 부추기는 자라.
토끼를 용궁으로 데려가기 위해 자라는 꾀를 부립니다.
자라의 꾀에 넘어간 토끼는 용궁으로 향합니다.

6장 토끼의 환영식

"Welcome to 토끼"
용왕님의 기쁨도 잠시, 토끼의 '간'을 찾아라!
자신의 간을 지키기 위해 토끼는 자신의 꾀주머니를 사용하여 용궁을 탈출하려 합니다.
과연 토끼는 무사할 수 있을까요?

7장 용궁

친구가 된 토끼와 자라, 과연 용왕님의 병환은 어떻게 고쳤을까요??

스탭

조명감독	김태섭
무대감독	김지연
음악	이대희
영상	김장연
의상	무대의상 예인
무대세트	올 댓 스테이지
분장	소인경 아트폼
무대진행	이경준
	김경택
	이동희
	신현섭

사무국

사무국장	고은랑
기획팀장	명희성
홍보담당	박민아
의상소품담당	문다비
마케팅담당	신미영

대전시립무용단 유료멤버쉽 안내

가입혜택

- 일년 동안 모든 **공연이 공짜!**
- 동반자 **30%** 할인!
- **공연 소식** 우편, 문자 수령

가 입 비

개인 1인 기준 20,000원
가족 1인당 18,000원(10% 할인, 2인 이상)
단체 1인당 16,000원(20% 할인, 5인 이상)

가입방법 대전시립무용단 홈페이지 ··· 멤버쉽 ··· 유료멤버쉽 ··· 가입하기

※ 홈페이지 가입 후 유료멤버쉽 가입 절차 진행

아름다운 동반자 대전시립무용단 후원회 (사)나빌레라

(사)나빌레라는 춤을 사랑하는 사람들의 모임입니다.
몸을 화두로 살아가는 춤꾼들을 마음으로부터 후원하고 춤판이 있는 곳이면 어디든 찾아가서
박수로 응원하기 위해 출발한 아름다운 만남입니다.

명예회장	이관형	회장	김종훈
2 대회장	변기태	부회장	임대식
3 대회장	오한풍	사무총장	이미란

가입문의 (사)나빌레라 사무총장 **이 미 란** 010-5407-3790

대전시립무용단

대전광역시 서구 둔산대로 135 대전예술의전당 내
문의 042)270-8353~5
dmdt.artdj.kr